

Atlas régional des zones sous le niveau marin

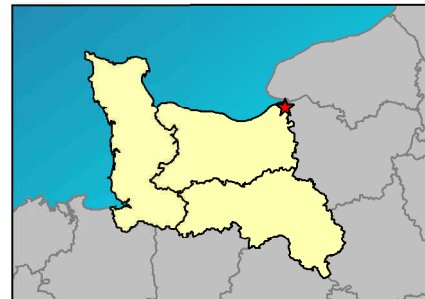



Etat de la connaissance au : 28/06/2013



Ablon

Code INSEE : 14001

Niveau Marin de Référence :
5 m IGN69

-  Zones situées moins d'un mètre au dessus du niveau marin de référence
-  Zones situées au dessous du niveau marin de référence
-  Zones situées plus d'un mètre au dessous du niveau marin de référence
-  Bande de Précaution derrière un ouvrage ou un cordon dunaire jouant un rôle de protection contre les submersions
-  Cours d'eau

0 0.5 1

 Kilomètre

Il est fortement conseillé de se reporter à la notice avant l'interprétation de cette carte.

Sources :
 © DREAL Basse-Normandie
 © DDTM 14 et 50
 © IGN

Atlas régional des zones sous le niveau marin

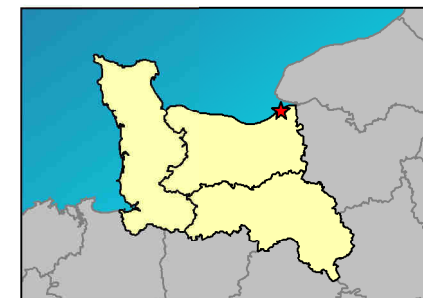



Etat de la connaissance au : 28/06/2013



Cricquebœuf

Code INSEE : 14202

Niveau Marin de Référence :
5 m IGN69

-  Zones situées moins d'un mètre au dessus du niveau marin de référence
-  Zones situées au dessous du niveau marin de référence
-  Zones situées plus d'un mètre au dessous du niveau marin de référence
-  Bande de Précaution derrière un ouvrage ou un cordon dunaire jouant un rôle de protection contre les submersions
-  Cours d'eau

0 0.5 1
Kilomètre

Il est fortement conseillé de se reporter à la notice avant l'interprétation de cette carte.

Sources :
© DREAL Basse-Normandie
© DDTM 14 et 50
© IGN

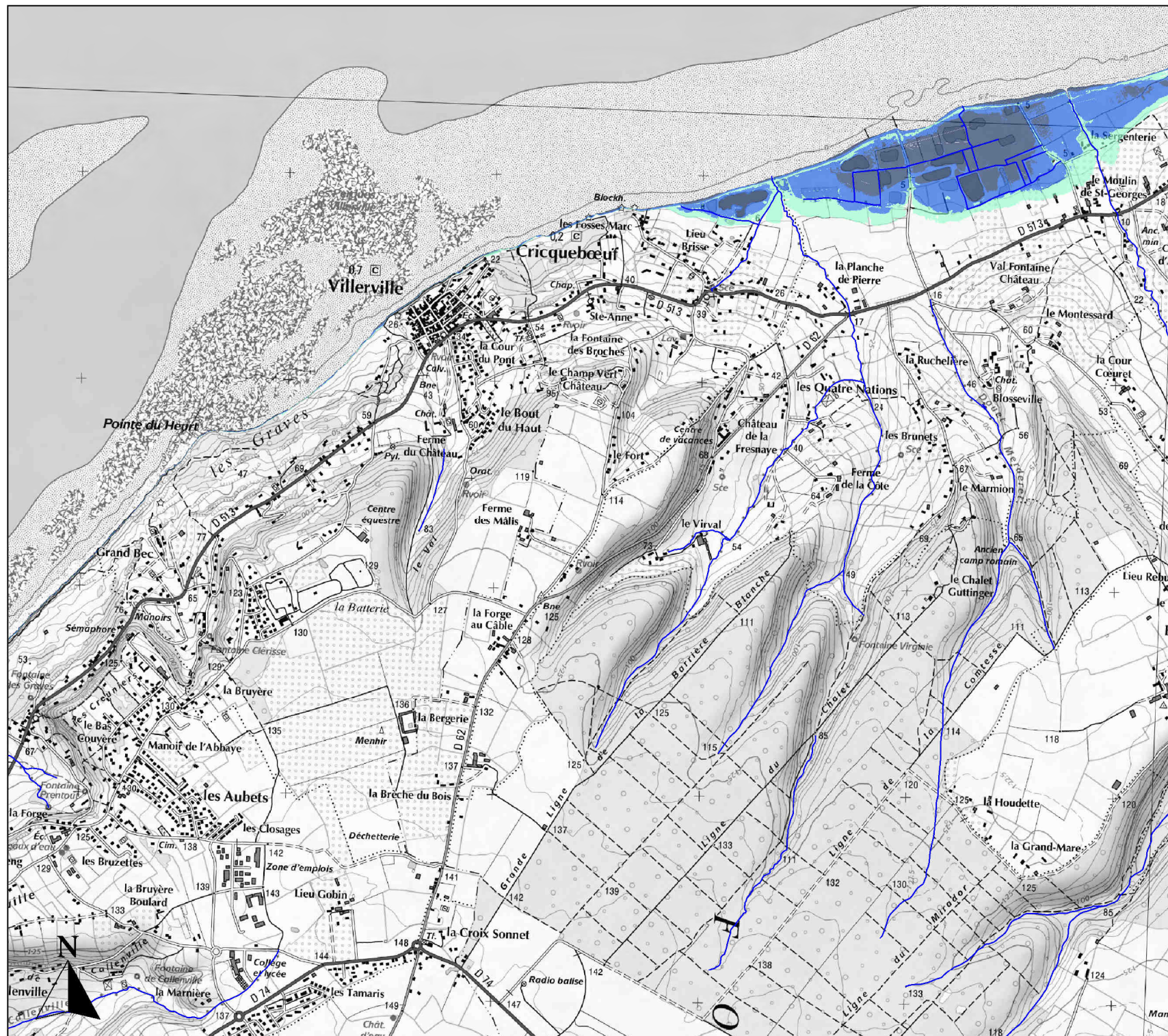

Atlas régional des zones sous le niveau marin

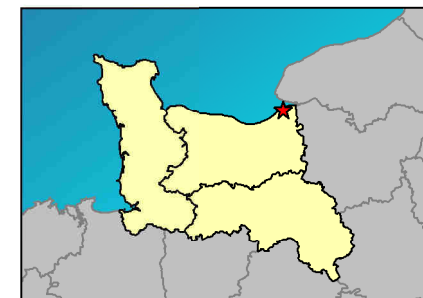

Etat de la connaissance au : 28/06/2013



Pennedepie

Code INSEE : 14492

Niveau Marin de Référence :
5 m IGN69

-  Zones situées moins d'un mètre au dessus du niveau marin de référence
-  Zones situées au dessous du niveau marin de référence
-  Zones situées plus d'un mètre au dessous du niveau marin de référence

 Bande de Précaution derrière un ouvrage ou un cordon dunaire jouant un rôle de protection contre les submersions

 Cours d'eau

0 0.5 1
Kilomètre

Il est fortement conseillé de se reporter à la notice avant l'interprétation de cette carte.

Sources :
© DREAL Basse-Normandie
© DDTM 14 et 50
© IGN

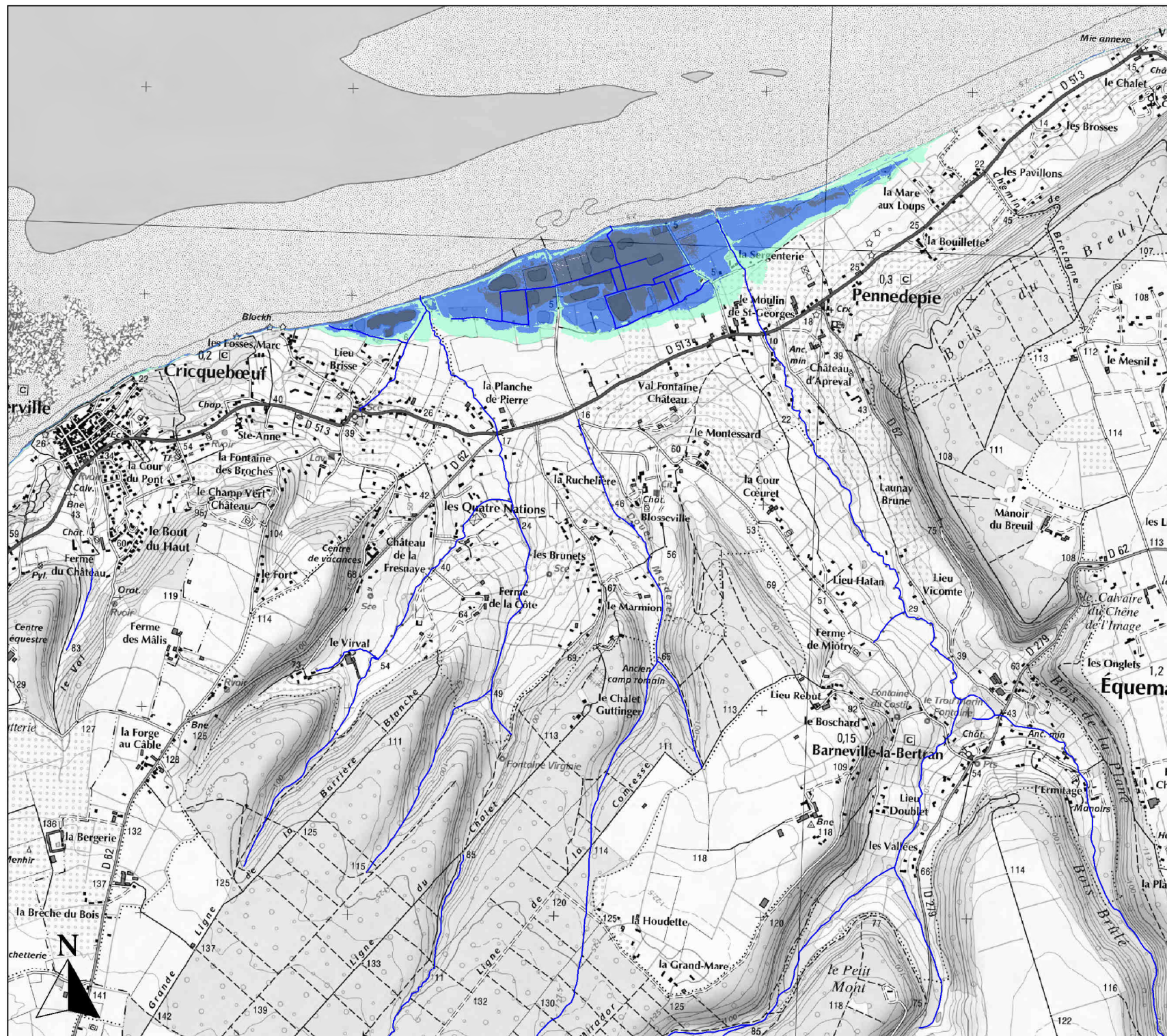

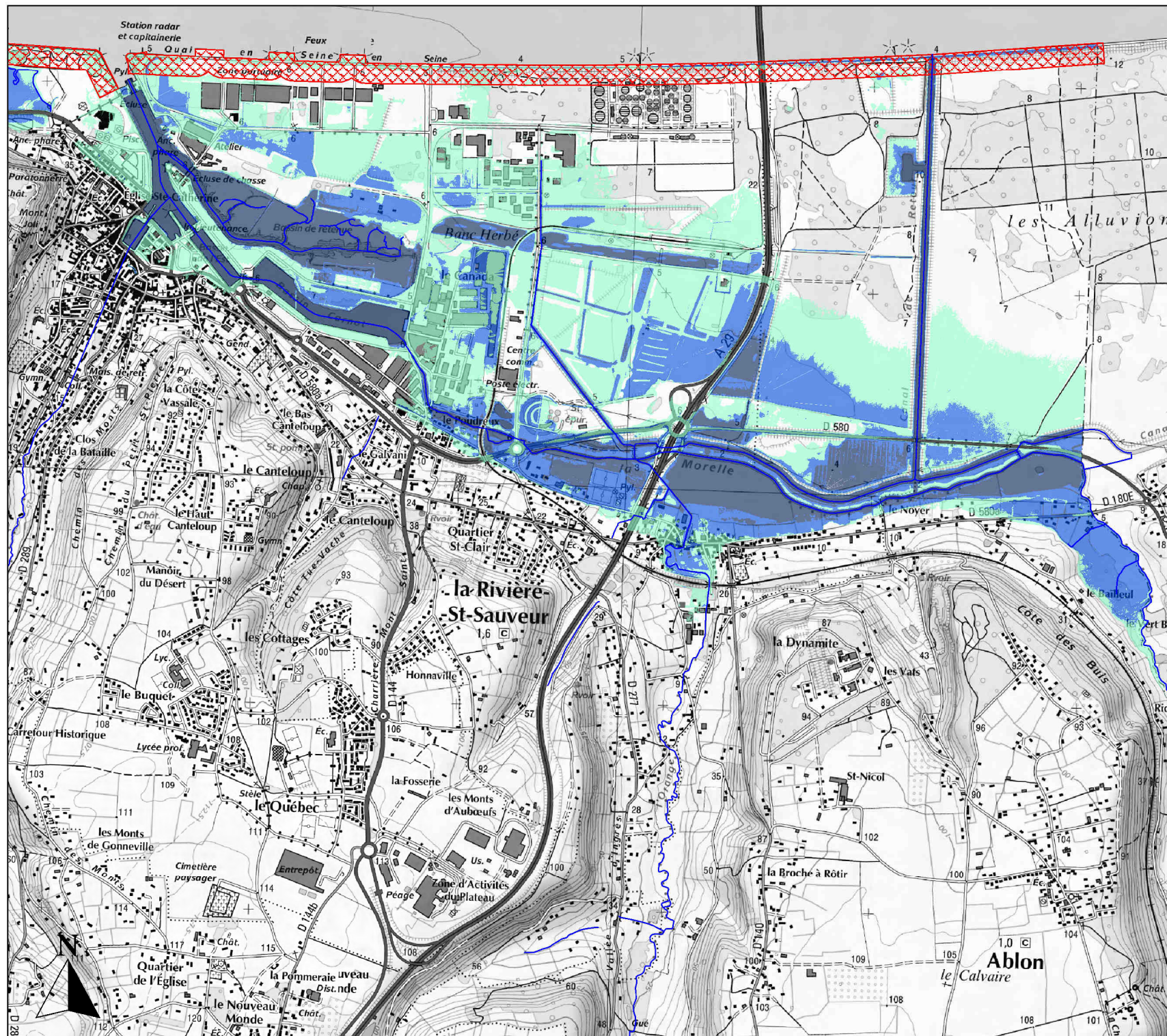

Atlas régional des zones sous le niveau marin



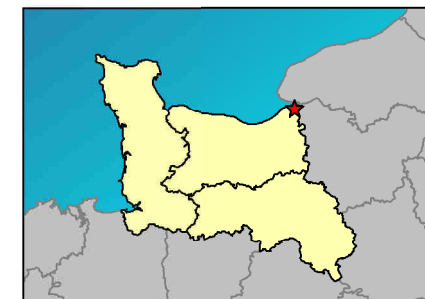

Etat de la connaissance au : 28/06/2013



La Rivière-Saint-Sauveur

Code INSEE : 14536

Niveau Marin de Référence :
5 m IGN69

-  Zones situées moins d'un mètre au dessus du niveau marin de référence
-  Zones situées au dessous du niveau marin de référence
-  Zones situées plus d'un mètre au dessous du niveau marin de référence
-  Bande de Précaution derrière un ouvrage ou un cordon dunaire jouant un rôle de protection contre les submersions
-  Cours d'eau

0 0.5 1

 Kilomètre

Il est fortement conseillé de se reporter à la notice avant l'interprétation de cette carte.

Sources :
 © DREAL Basse-Normandie
 © DDTM 14 et 50
 © IGN